FINECS

FINECS CO.,LTD.

小さな部品で世界をつなぐ





冬のインターンシップ　エントリー受付中！

～ものづくりに“FINE”なこだわりを～

◆【対面】ものづくり企業の仕事と技術を体感！

ファインネクスの仕事をギュッと1日で体感できるインターンシッププログラムです。

全学科対象

	詳細	1dayコース　全3回
日時		①26年12月16日（水） ②26年12月23日（水） ③27年　1月　7日（木）　※各回 8:30-16:00
内容		・ファインネクス講習～製品ができるまでの流れ～ ・先輩社員とのランチ会 ・工場見学 ・仕事体験（大人気！！圧造加工体験会）
場所		ファインネクス本社（富山県舟橋村） ※富山駅から車で15分・最寄駅から徒歩5分

若手からベテランまで 様々な職種かつ 10名以上の社員と交流できます!

◆【WEB】まずは気軽に業界研究と自己理解！

全学科対象

	オンライン	インターンシップ説明会
日時		各日程1時間 ・週に3回程度定期的に開催！！　予約はマイナビより
内容		・業界研究・会社概要・自己理解ワーク・インターンシップ案内

当社のインターンに参加した先輩の声

ものづくりには 支えるたくさんの部署と仕事があり、
それぞれが協力しあっていることを体感できました！

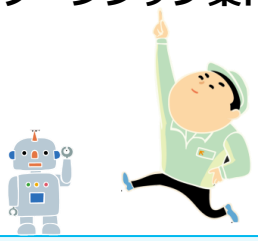

自分が面白そう！と思える仕事に出会い、
必要とされる知識やスキルを学ぶことができました

とても話しやすい雰囲気で
質問も気軽にできたので、安心して参加できました！

エントリーはこちら
マイナビ2028

FINECS

若手社員に聞きました！

ファインネクスってどんな会社？

①整った環境で技術を磨ける会社！



・自分の関わった製品が、世の中の最新機器に使われている

・職場はもちろん、デスクまで綺麗で効率化されている

②仕事とプライベートのメリハリがつけやすい



・残業が少なく休日数も多いので、趣味との両立がしやすい

・1時間から使える有休制度が便利

③なんでも相談しやすい・話しやすい社風



・上司や先輩が優しく接しやすい
・わからないことがあれば丁寧に教えてもらえる
・他部署の人とも気軽に話しやすい
・面談やエルダー制度など充実していて、希望などを伝えやすい
・社員旅行等イベントもあり、部署や役職に関わらず交流できる

④やりたいことにチャレンジできる環境



・失敗よりも挑戦が評価される社風
・自ら挑戦する人が多いので刺激を受けられる
・研修期間に色々な部署を経験して、やりたい仕事が見つけられる
・研修が充実していて、安心して仕事をスタートすることができる

皆様にお会いできるのを
楽しみにしております！

先輩社員の
インタビューはこちら！

TEL 076-461-6412 （人事部 直通）

MAIL h-hirono@finecs.co.jp

URL http://www.finecs.co.jp/

お問い合わせは 人事部 廣野まで♪